ПЕСЕНКА КРОКОДИЛА ГЕНЫ

Из мультфильма «Чебурашка»

Слова А. ТИМОФЕЕВСКОГО

Музыка В. ШАИНСКОГО

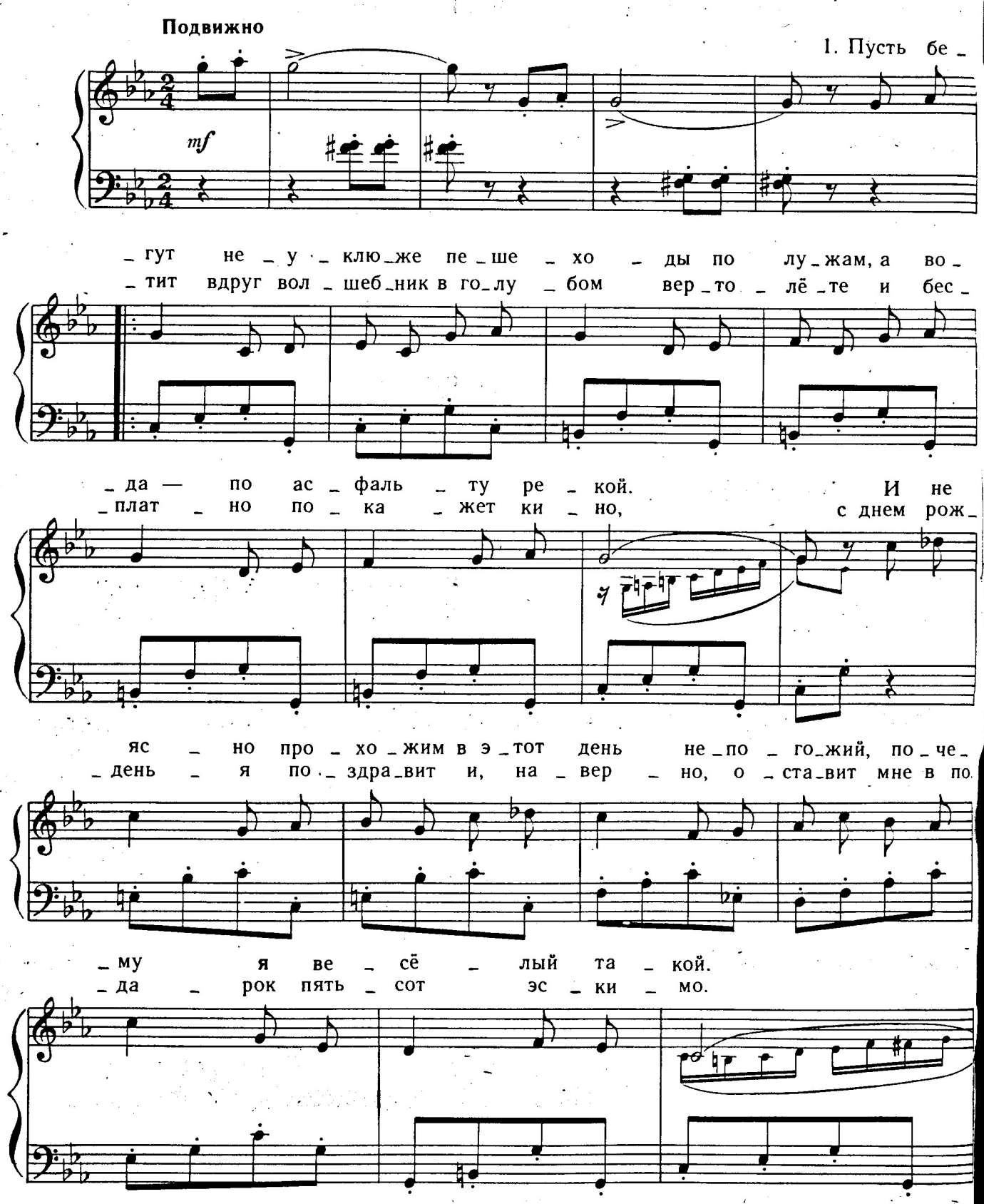

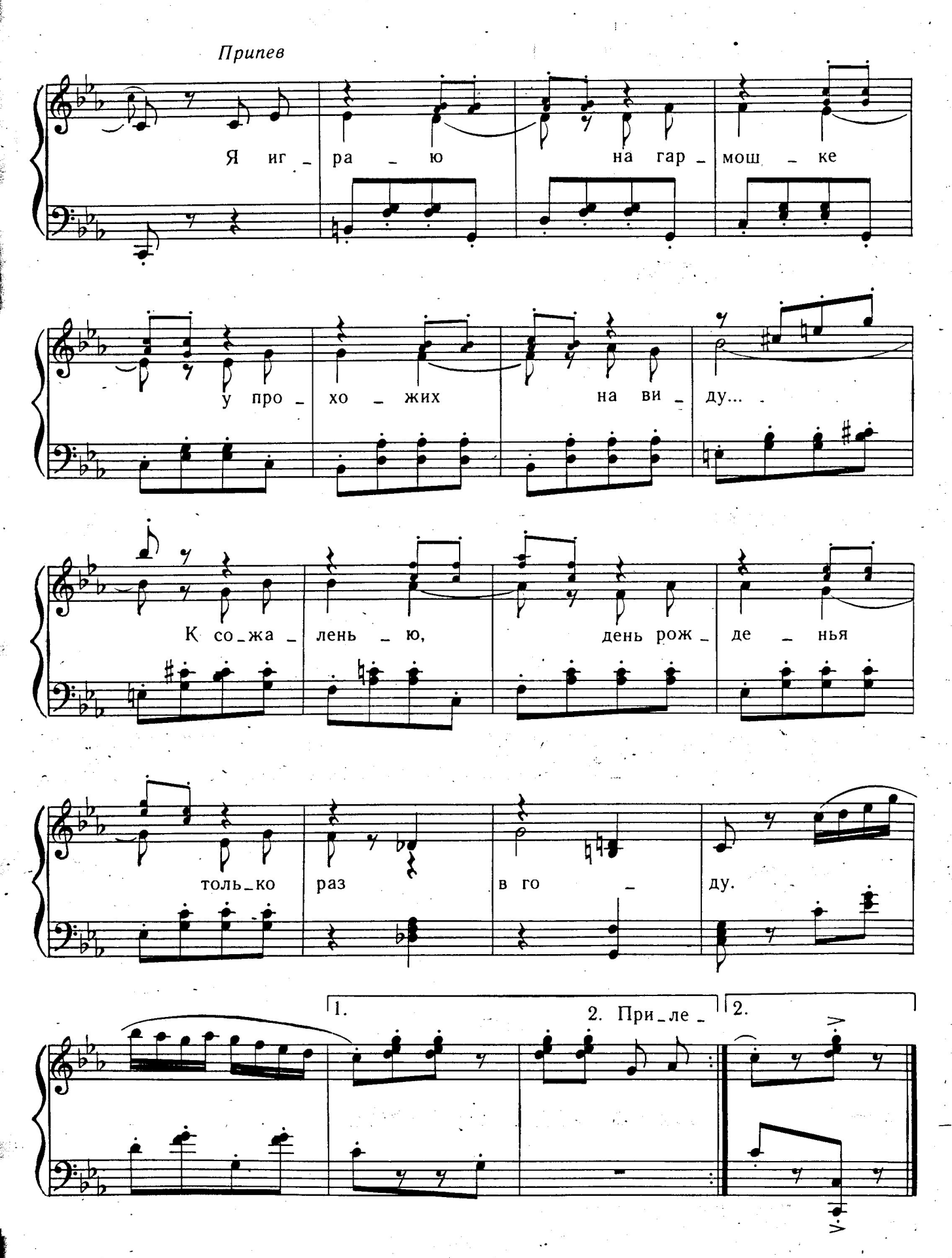
Припев
Я иг_ра_ю на гар_мош_ке
у про_хо_жих на ви_ду...
К со_жа_лень_ю, день рож_де_нья
толь_ко раз в го_ду.
1.
2. При_ле_
2.